

**DADOS GERAIS:**

DATA:	13/05/2026 10:51:32	STATUS:	APROVADO COM RESTRIÇÃO
CLIENTE:	ORTOVEL UBERLÂNDIA	Nº DA VISTORIA:	4000220
UNIDADE:	VISAO TOTAL UBERLANDIA	VISTORIADOR:	LUCAS RODRIGUES DE MACEDO

DADOS DO VEÍCULO:

FABRICANTE/MARCA:	GM	MODELO/VERSÃO:	CHEVROLET/S10 LTZ FD4A
ANO FAB./MODELO:	2021/2022	COR:	BRANCA

Nº DO CHASSI NO CRLV:

Nº DO MOTOR NO CRLV:	
COMBUSTÍVEL:	ALCOOL/GASOLINA
KM:	62056

100 - Condição da placa:

101-Placa e tarjeta em conformidades (ok).

200 - Condição da numeração do motor:

201-Tipo de gravação dentro do padrão do fabricante

300 - Condição do número do chassi:

308-Numeração dentro dos padrões do fabricante

400 - Condição do número do câmbio:

409-Numeração obstruída/sem acesso (item excluído de parecer técnico)

500 - Condições das etiquetas de identificação do chassi:**1 - Do compartimento do motor:**

501-Original

2 - Do batente da porta:

510-Original

600 - Condição da gravação do chassi nos vidros / vin:**1 - Vidro dianteiro (pára-brisa):**

608-Vidro não original

2 - Vidro da porta dianteira esquerda:

613-Original/dentro do padrão

3 - Vidro da porta traseira esquerda:

621-Original/dentro do padrão

5 - Vidro traseiro (vigia):

637-Original/dentro do padrão

7 - Vidro da porta traseira direita:

653-Original/dentro do padrão

8 - Vidro da porta dianteira direita:

661-Original/dentro do padrão

OBSERVAÇÕES DO VEÍCULO:

REPARO:Paralama dianteiro esquerdo,Porta dianteira esquerda,Porta traseira esquerda,Paralama traseiro esquerdo,Coluna A B C esquerda,Tampa traseira,Paralama traseiro direito,Coluna A B C direita,Porta traseira direita,Porta dianteira direita,Paralama dianteiro direito

AVARIA:Caixa de ar dianteira direita

Parabrisa não original com gravação

Veiculo sujo ocultando possível avaria

OBSERVAÇÕES GERAIS:

Esta Vistoria trata-se da vistoria cautelar do veículo, possuindo caráter informativo da análise de itens, conforme padrões estabelecidos pelos fabricantes, NÃO substituindo em nenhuma hipótese a Perícia Oficial do Instituto de Criminalística. Cabe destacar que a unidade JAQUELINE DE SOUZA TIAGO LTDA não se responsabiliza por quaisquer modificações nos itens do veículo contemplados nesta vistoria, posteriores à realização desta Vistoria, cuja validade tem sua garantia certificada no momento da realização da vistoria. O resultado da Vistoriatécnica segue critérios de avaliação estabelecidos pela VISAO TOTAL UBERLÂNDIA, podendo sofrer alterações necessárias em determinado momento, sem prévia comunicação. As informações dos veículos, obtidas através de pesquisa via base de dados dos órgãos públicos e empresas privadas, são de responsabilidade da empresa fornecedora da pesquisa, cabendo à VISAO TOTAL UBERLÂNDIA apenas reiterar os dados cadastrados nas referidas bases de consulta. Ao receber esta Vistoria, o cliente fica ciente que as companhias de seguro possuem métodos e critérios próprios de avaliação do risco para aceitação ou não de veículos. Não obstante, o critério de avaliação da VISAO TOTAL UBERLÂNDIA, bem como o resultado final da vistoria, independe da aceitação ou não da seguradora.

LUCAS RODRIGUES DE MACEDO-20.632.518

Vistoriador

LUCAS RODRIGUES DE MACEDO-20.632.518

Auxiliar Conferente

Eu, ORTOVEL UBERLÂNDIA declaro ter recebido o seguinte da: JAQUELINE DE SOUZA TIAGO LTDA e CNPJ: 42.547.849/0001-20 e compreendo todas as informações contidas nesta Vistoria no ato da inspeção do veículo, concordando que quaisquer esclarecimentos futuros sobre as condições do veículo ora vistoriado somente poderão ser solicitados por mim.

AFONSO PENA, 4054 - CEP:38.400-710 - UBERLÂNDIA



FOTOGRAFIAS DA VISTORIA: 4000220

DIANTEIRA

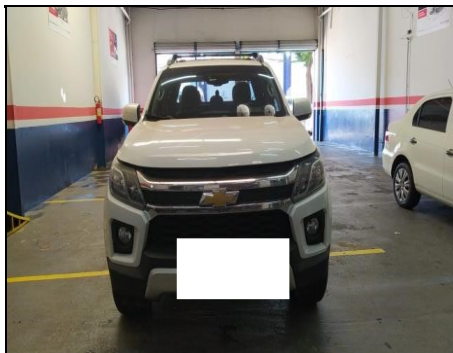

LATERAL_ESQUERDA

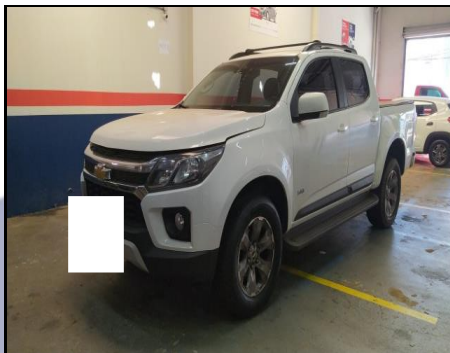

TRASEIRA

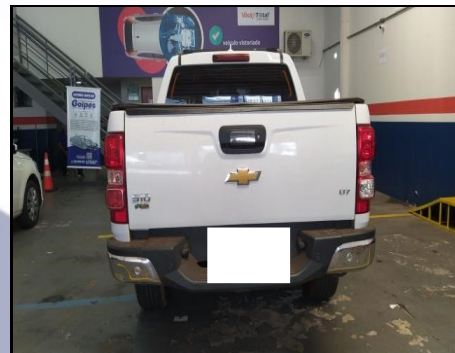

LATERAL_DIREITA



PLACA



QR CODE

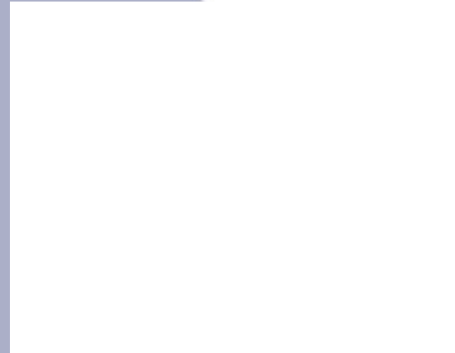

CARROCERIA



CAIXA_ESTEPE



LONGARINA_TRASEIRA_ESQUERDA



LUCAS RODRIGUES DE MACEDO-20.632.518

Vistoriador

LUCAS RODRIGUES DE MACEDO-20.632.518

Auxiliar Conferente

Eu, ORTOVEL UBERLÂNDIA declaro ter recebido o seguinte da: JAQUELINE DE SOUZA TIAGO LTDA e CNPJ: 42.547.849/0001-20 e compreendo todas as informações contidas nesta Vistoria no ato da inspeção do veículo, concordando que quaisquer esclarecimentos futuros sobre as condições do veículo ora vistoriado somente poderão ser solicitados por mim.

AFONSO PENA, 4054 - CEP:38.400-710 - UBERLANDIA



FOTOGRAFIAS DA VISTORIA: 4000220

LONGARINA_TRASEIRA_DIREITA



PNEUS



PNEUS



ETIQUETA_VIS_COLUNA

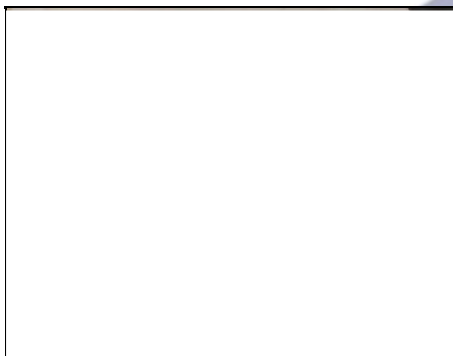

VIDRO

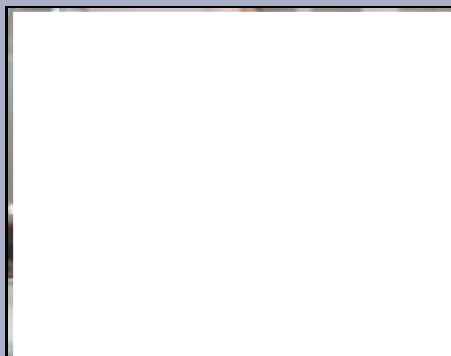

INTERIOR

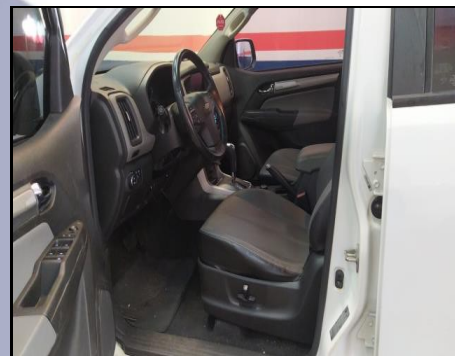

HODÔMETRO



COMPARTIMENTO DO MOTOR



ETIQUETA_VIS_MOTOR

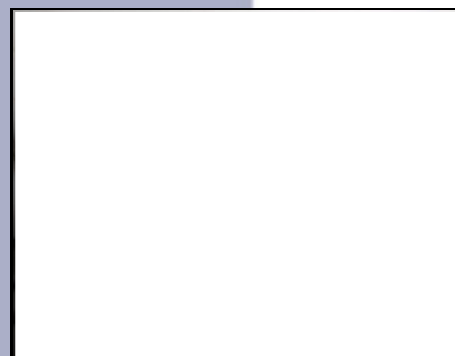

LUCAS RODRIGUES DE MACEDO-20.632.518

Vistoriador

LUCAS RODRIGUES DE MACEDO-20.632.518

Auxiliar Conferente

Eu, ORTOVEL UBERLÂNDIA declaro ter recebido o seguinte da: JAQUELINE DE SOUZA TIAGO LTDA e CNPJ: 42.547.849/0001-20 e compreendo todas as informações contidas nesta Vistoria no ato da inspeção do veículo, concordando que quaisquer esclarecimentos futuros sobre as condições do veículo ora vistoriado somente poderão ser solicitados por mim.

AFONSO PENA, 4054 - CEP:38.400-710 - UBERLANDIA



FOTOGRAFIAS DA VISTORIA: 4000220

LONGARINA_DIANTEIRA_ESQUERDA



MOTOR

LONGARINA_DIANTEIRA_DIREITA



REPARO

CHASSI



REPARO

REPARO



REPARO

REPARO

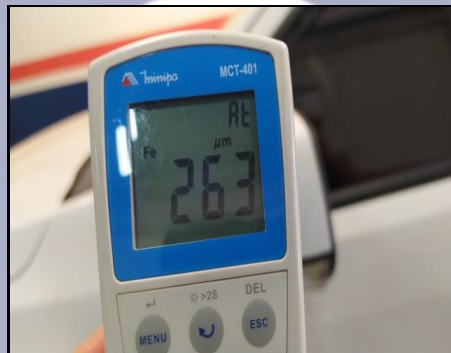
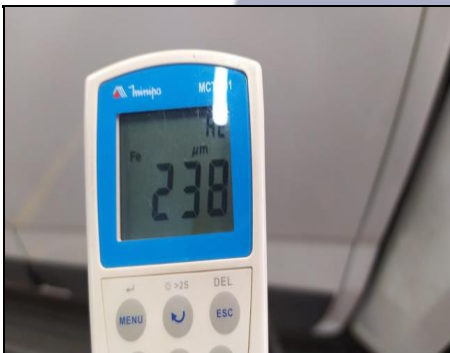

LUCAS RODRIGUES DE MACEDO-20.632.518

Vistoriador

LUCAS RODRIGUES DE MACEDO-20.632.518

Auxiliar Conferente

Eu, ORTOVEL UBERLÂNDIA declaro ter recebido o seguinte da: JAQUELINE DE SOUZA TIAGO LTDA e CNPJ: 42.547.849/0001-20 e compreendo todas as informações contidas nesta Vistoria no ato da inspeção do veículo, concordando que quaisquer esclarecimentos futuros sobre as condições do veículo ora vistoriado somente poderão ser solicitados por mim.

AFONSO PENA, 4054 - CEP:38.400-710 - UBERLANDIA



FOTOGRAFIAS DA VISTORIA: 4000220

REPARO



REPARO



REPARO

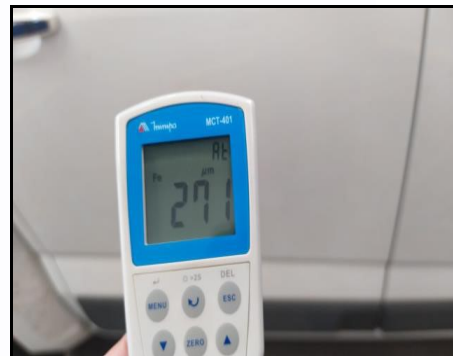

REPARO



REPARO



LUCAS RODRIGUES DE MACEDO-20.632.518
Vistoriador

LUCAS RODRIGUES DE MACEDO-20.632.518
Auxiliar Conferente

Eu, ORTOVEL UBERLÂNDIA declaro ter recebido o seguinte da: JAQUELINE DE SOUZA TIAGO LTDA e CNPJ: 42.547.849/0001-20 e compreendo todas as informações contidas nesta Vistoria no ato da inspeção do veículo, concordando que quaisquer esclarecimentos futuros sobre as condições do veículo ora vistoriado somente poderão ser solicitados por mim.